

## FICHA DE EDIFÍCIO

Processo nº: 133

Data: 2011

### INFORMAÇÃO FOTOGRÁFICA E GRÁFICA

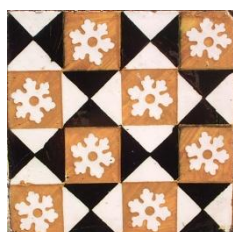
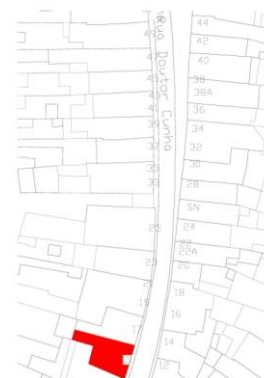

### LOCALIZAÇÃO

**Morada:** Rua Dr. Cunha, 15

**Localidade:** Ovar

**Orientação:** 24° SW

**Código postal:** 3880 -064

**Coordenadas:** 40°51'51.27"N 8°37'29.32"W

### CARACTERIZAÇÃO GERAL

**Dimensões frente pública:** 7,21 m

**Tipologia:** Banda

**Ocupação:** Residencial

**Volumetria:** 1 piso

**Propriedade:** Privada

**Classificação:** n/a

### INFORMAÇÃO HISTÓRICA

Autoria da ficha: Liliane Ribeiro  
Recolha de informação: Liliane Ribeiro  
Registo fotográfico: Liliane Ribeiro  
Registo gráfico: Liliane Ribeiro

## FICHA DE FACHADA

Processo nº: 133

Data: 2011

Área: 32 m<sup>2</sup>

### ESTRUTURA

**Tipologia construtiva:** Alvenaria

**Materiais:** Xisto e argamassa de saibro

**Cantaria:** Granito

### REVESTIMENTO

**Área total:** 22 m<sup>2</sup>

**Área de azulejo:** 10 m<sup>2</sup>

### Materiais

**Contorno imóvel:** Argamassa de saibro

**Contorno vãos:** Granito

**Sacada:** n/a

**Platibanda:** n/a

**Nº varandas:** n/a

**Portas:** Madeira

**Janelas:** Madeira

**Soco:** Argamassa de saibro

**Coluna:** Argamassa de saibro

**Cimalha:** Argamassa de saibro

**Outros:**

**Gradeamentos:**

**Área sem elementos:** Tinta

### OUTROS ELEMENTOS

#### Cobertura

**Tipologia:** Inclinada

**Estrutura:** Madeira

**Revestimento:** Telha marselhesa

**Elementos:**

#### Sistema de drenagem de águas pluviais

**Algeroz:** n/a

**Tubo de queda:** n/a

**Bueiro:** n/a

### OBSERVAÇÕES

# FICHA DE FACHADA

Processo nº: 133

Data: 2011

Área: 32m<sup>2</sup>

## MAPEAMENTO DE MATERIAIS

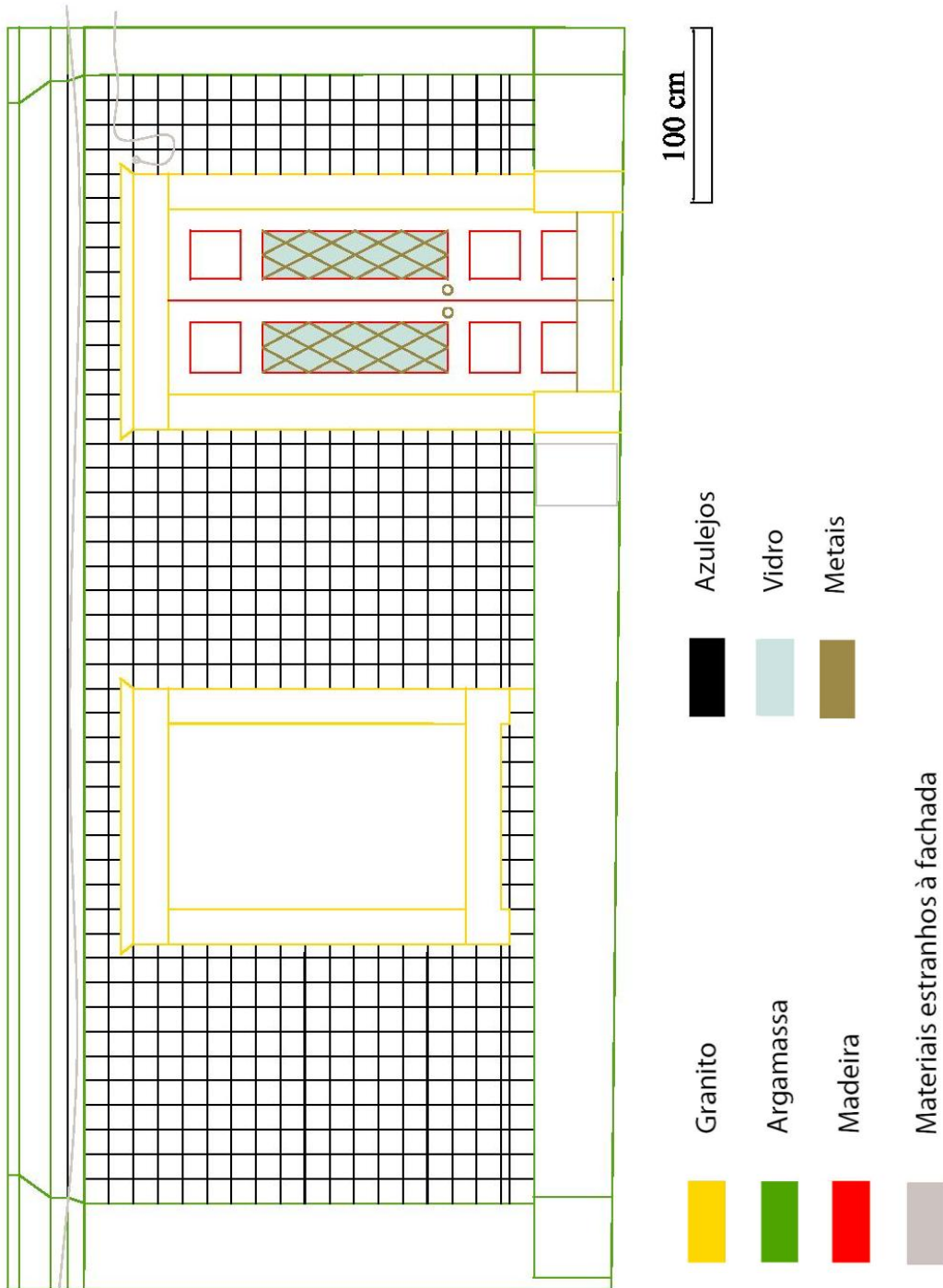

## FICHA DE AZULEJO

Processo nº: 133

Data: 2011

### PADRÃO

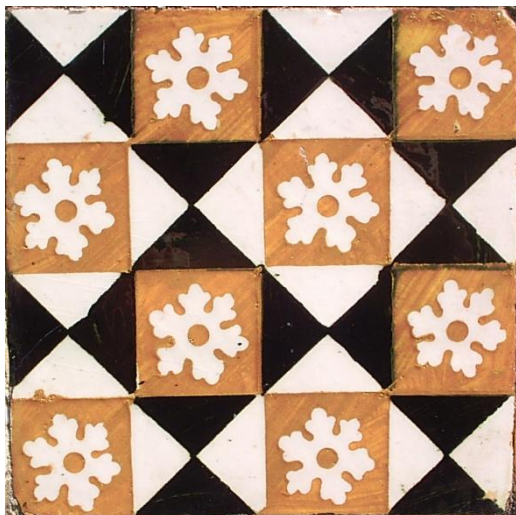

### CARACTERÍSTICAS

**Grupo:** Plano

**Sub-grupo:** Estampilha

**Série:** Floral/Geométrico

**Nº de elementos:** 1

**Nº de azulejos:** 436

**Datação:** Finais séc. XIX – Início séc. XX

**Proveniência:** Desconhecida

**Montagem:** Fiada

**Dimensões:** 14,0 × 14,0 × 1,0 cm

**Ângulo:** 90°

### TARDOZ

**Desenho:**

**Marcas:**

### PRODUÇÃO

**Tipo pasta:** Argila calcária

**Cor da pasta:** Amarelo claro

**Conformação:** Prensa

**Vidrado:** Opaco branco

### DECORAÇÃO

**Técnica:** Estampilhagem

**Motivos:** Floral/Geométrico

**Cores:** Ocre e preto sobre fundo branco

### ARGAMASSA DE ASSENTAMENTO

**Tipo:** Saibro e cal aérea

**Cor:** Amarelada

**Granulometria:** Fina

### OBSERVAÇÕES

## FICHA DE AZULEJO

Processo nº: 133

Data: 2011

### CERCADURA



### CARACTERÍSTICAS

**Grupo:** Plano

**Sub-grupo:** Estampilha

**Série:** Floral/Geométrico

**Nº de elementos:** 2

**Nº de azulejos:** 114

**Datação:** Finais séc. XIX – Início séc. XX

**Proveniência:** Desconhecida

**Montagem:** Fiada

**Dimensões:** 14,0 × 14,0 × 1,0 cm

**Ângulo:** 90°

### TARDOZ

**Desenho:**

**Marcas:**

### PRODUÇÃO

**Tipo pasta:** Argila calcária

**Cor da pasta:** Amarelo claro

**Conformação:** Prensa

**Vidrado:** Opaco branco

### DECORAÇÃO

**Técnica:** Estampilhagem

**Motivos:** Vegetalista/Geométrico

**Cores:** Ocre e preto sobre fundo branco

### ARGAMASSA DE ASSENTAMENTO

**Tipo:** Saibro e cal aérea

**Cor:** Amarelada

**Granulometria:** Fina

### OBSERVAÇÕES

## FICHA DE ESTADO DE CONSERVAÇÃO

**Processo nº:** 133

**Data:** 2011

### FACHADA

Fenda estrutural	Degradação material pétreo
Fissura	Depósitos superficiais
Juntas abertas	Concreções
Degradação juntas	Escorrências
Lacuna de argamassas de revestimento	Outros
Degradação de argamassas de revestimento	

### Azulejos

Lacuna	Destacamento	Empolamento
--------	--------------	-------------

### Argamassa de assentamento e emboço

Perda de força adesiva argamassa suporte
Perda de força adesiva azulejo-argamassa
Perda de força coesiva

### Elementos estranhos

Cimento	Microrganismos
Óxidos metálicos	Plantas superiores
Eflorescências	Humidade
Azulejos de padrão diferenciado	Outros

### AZULEJO

Lacuna	Depósitos à superfície
Lacuna de chacota parcial	Depósitos no interior da chacota
Fractura	Esmagamento dos bordos
Fissura	Microrganismos

### Vidrado

Lacuna	Destacamento	Empolamento
--------	--------------	-------------

### Defeitos de fabrico

Deformação	Fissuração generalizada de vidro
Defeito por colagem na cozedura	Falha sob vidro
Fissura estrutural	Repelência de vidro
Picado	Falha de decoração
Cores parasita	Desvitrificação

### OBSERVAÇÕES

- Algumas das lacunas de azulejos resultam da remoção, em 2008, por parte do ACRA, de azulejos que se encontravam em destacamento, enquanto outras resultaram do destacamento dos azulejos. Algumas encontram-se colmatadas com argamassa.
- Realizaram-se dois mapeamentos, um de estado de conservação anterior à remoção de azulejos (2010) e outro actual, onde se pode verificar que, apesar do revestimento cerâmico se ter mantido estável, os elementos em argamassa, sobretudo a coluna da esquerda sofreu um agravamento do seu estado de conservação.
- A concentração das formas de alteração no lado esquerdo poderá estar relacionada com o facto de ser uma esquina.

# FICHA DE ESTADO DE CONSERVAÇÃO

Processo nº: 133

Data: 2010

## MAPEAMENTO DE FORMAS DE ALTERAÇÃO



# FICHA DE ESTADO DE CONSERVAÇÃO

Processo nº: 133

Data: 2011

## MAPEAMENTO DE FORMAS DE ALTERAÇÃO

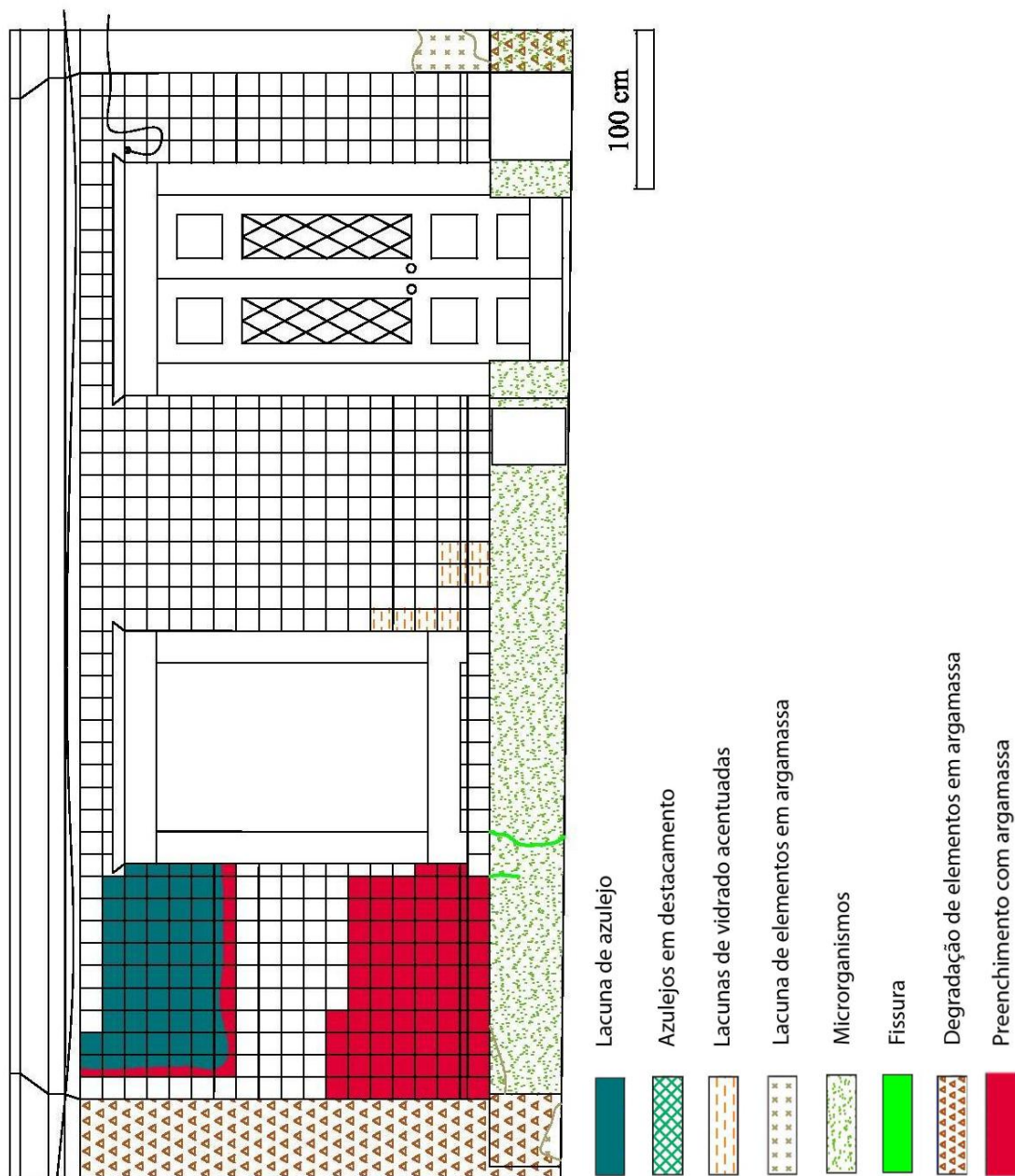



## FICHA DE ESTADO DE CONSERVAÇÃO

Processo nº: 133

Data: 2011

### REGISTO FOTOGRÁFICO



Aspecto da fachada em 2005



Aspecto da fachada em 2011